

 POLITÉCNICA	<b>UNIVERSIDAD POLITÉCNICA DE MADRID</b> <b>ESCUELA TÉCNICA SUPERIOR DE</b> <b>INGENIERÍA Y DISEÑO INDUSTRIAL</b>	 Escuela Técnica Superior de Ingeniería y Diseño Industrial
<b>DOCENTIA-UPM</b>		
CÓDIGO	FECHA DE APROBACIÓN	NÚMERO DE REVISIÓN
PR/SO/007	<b>08/07/2015</b>	00

## EN REVISIÓN RECTORADO

	Responsable de Elaboración	Responsable de Revisión	Responsable de Aprobación
<b>Nombre:</b>	Ma PILAR CASTELAO DE SIMÓN	SARA GÓMEZ MARTÍN	JOSÉ LUIS MONTAÑÉS GARCÍA
<b>Puesto:</b>	TÉCNICO DE LA UNIDAD DE CALIDAD-VEOC	VICERRECTORA DE ESTRUCTURA ORGANIZATIVA Y CALIDAD	VICERRECTOR DE PERSONAL ACADÉMICO
<b>Firma:</b>			

<b>Revisión 01:</b> (XX/XX/XX)	
-----------------------------------	--

<b>Objeto:</b>	Este proceso describe cómo la UPM evalúa la actividad docente de su profesorado, conforme a las directrices establecidas por las agencias de calidad y acreditación nacionales y europeas, asegurando el cumplimiento de unos estándares de calidad básicos en el desempeño de la actividad docente del profesorado universitario. También permite utilizar el resultado de esta evaluación docente con vistas a la selección y promoción del profesorado, ya que resulta clave para emitir un juicio razonado sobre su competencia docente.
<b>Responsable/ Propietario:</b>	Vicerrector de Personal Académico
<b>Responsable en el Centro</b>	Director del Centro
<b>Documentos de referencia:</b>	<ul style="list-style-type: none"> <li>• Documentos del Programa DOCENTIA: <a href="http://www.aneca.es/Programas/DOCENTIA">http://www.aneca.es/Programas/DOCENTIA</a></li> <li>• Ley Orgánica 6/2001, de 21 de diciembre, de Universidades, modificada por la Ley Orgánica 4/2007, de 12 de abril.</li> <li>• Ley 7/2007, de 12 de abril, del Estatuto Básico del Empleado Público.</li> <li>• Ley 30/1992, de 26 de noviembre, de Régimen Jurídico de las Administraciones Públicas y del Procedimiento Administrativo Común.</li> <li>• Real Decreto 364/1995, de 10 de Marzo, por el que se aprueba el Reglamento General de Ingreso del Personal al Servicio de la Administración General del Estado y de Provisión de Puestos de Trabajo y Promoción Profesional de los Funcionarios Civiles de la Administración General del Estado.</li> <li>• Ley 1/1986, de 10 de abril, de la Función Pública de la Comunidad de Madrid.</li> <li>• Estatutos de la UPM.</li> </ul>

<b>Registros/ Evidencias:</b>	<ul style="list-style-type: none"> <li>• <a href="#">Normativa del procedimiento de evaluación de la actividad docente del profesorado de la UPM.</a></li> <li>• <a href="#">DOCENTIA-UPM. Procedimiento de evaluación de la actividad docente del profesorado</a></li> <li>• <a href="#">DOCENTIA-UPM. ANEXO. Guías, protocolos y modelos de evaluación de la actividad docente del profesorado</a></li> </ul>
	<ul style="list-style-type: none"> <li>• ANX-PR/SO/007-01 Encuesta DOCENTIA-UPM a los Estudiantes</li> <li>• ANX-PR/SO/007-02 Convocatoria de Evaluación DOCENTIA-UPM</li> <li>• ANX-PR/SO/007-03 Solicitud de evaluación del PDI</li> <li>• ANX-PR/SO/007-04 Relación de solicitantes admitidos</li> <li>• ANX-PR/SO/007-05 Autoinforme PDI</li> <li>• ANX-PR/SO/007-06 Informes individuales de evaluación PDI del Director de Departamento</li> <li>• ANX-PR/SO/007-07 Informes individuales de evaluación PDI del Director del Centro</li> <li>• ANX-PR/SO/007-08 Informe de evaluación de la actividad docente</li> <li>• ANX-PR/SO/007-09 Informe de Seguimiento de la Implantación</li> <li>• ANX-PR/SO/007-10 Informe Institucional Global sobre la Evaluación de la Actividad Docente del Profesorado</li> </ul>

<b>Indicadores: Proveedor de datos: Vicerrectorado de Personal Académico</b>			
<b>Definición:</b> Porcentaje de profesores con evaluación desfavorable respecto al total de profesores evaluados (-)			
IND-PR/SO/007-01	<b>Estándar</b>	<b>Periodicidad</b>	<b>Responsable</b>
			Director del Centro
<b>Definición:</b> Porcentaje de profesores con evaluación favorable o muy favorable respecto al total de profesores evaluados (+)			
IND-PR/SO/007-02	<b>Estándar</b>	<b>Periodicidad</b>	<b>Responsable</b>
			Director del Centro
<b>Definición:</b> Porcentaje de profesores con evaluación excelente respecto al total de profesores evaluados			
IND-PR/SO/007-03	<b>Estándar</b>	<b>Periodicidad</b>	<b>Responsable</b>
			Director del Centro
<b>Definición:</b> Porcentaje de reclamaciones presentadas por los profesores participantes (DOCENTIA) respecto al total de profesores evaluados			
IND-PR/SO/007-04	<b>Estándar</b>	<b>Periodicidad</b>	<b>Responsable</b>
			Director del Centro
<b>Definición:</b> Porcentaje de reclamaciones (DOCENTIA) resueltas favorablemente respecto al total de reclamaciones presentadas			
IND-PR/SO/007-05	<b>Estándar</b>	<b>Periodicidad</b>	<b>Responsable</b>
			Director del Centro

<b>Definición:</b> Grado de satisfacción de los agentes implicados con el proceso de evaluación DOCENTIA			
IND-PR/SO/007-06	<b>Estándar</b>	<b>Periodicidad</b>	<b>Responsable</b>
			Director del Centro
<b>Definición:</b> Grado de satisfacción de los agentes implicados con el modelo de evaluación DOCENTIA			
IND-PR/SO/007-07	<b>Estándar</b>	<b>Periodicidad</b>	<b>Responsable</b>
			Director del Centro
<b>Definición:</b> Grado de satisfacción de los agentes implicados con los resultados del proceso DOCENTIA			
IND-PR/SO/007-08	<b>Estándar</b>	<b>Periodicidad</b>	<b>Responsable</b>
			Director del Centro

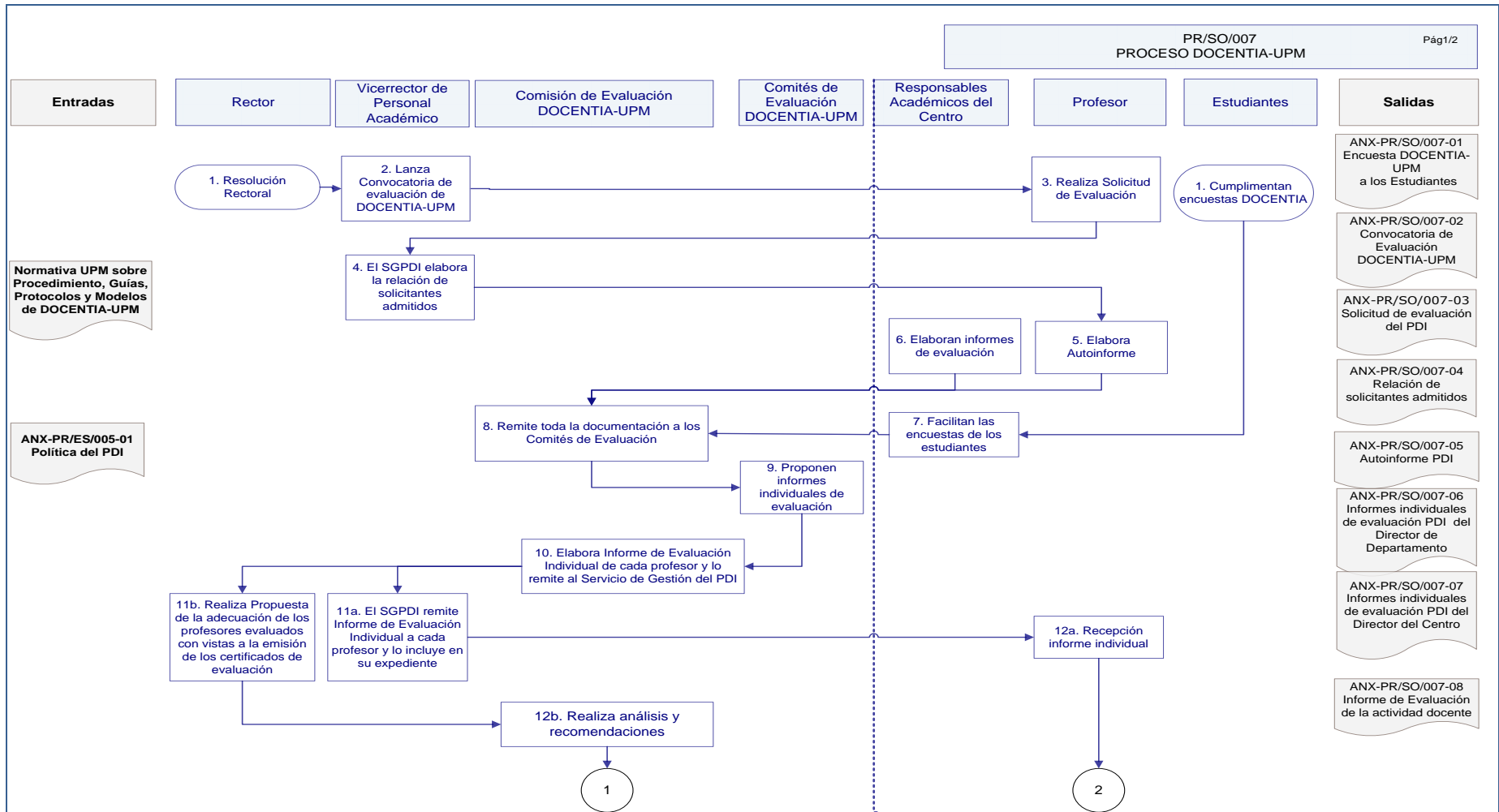

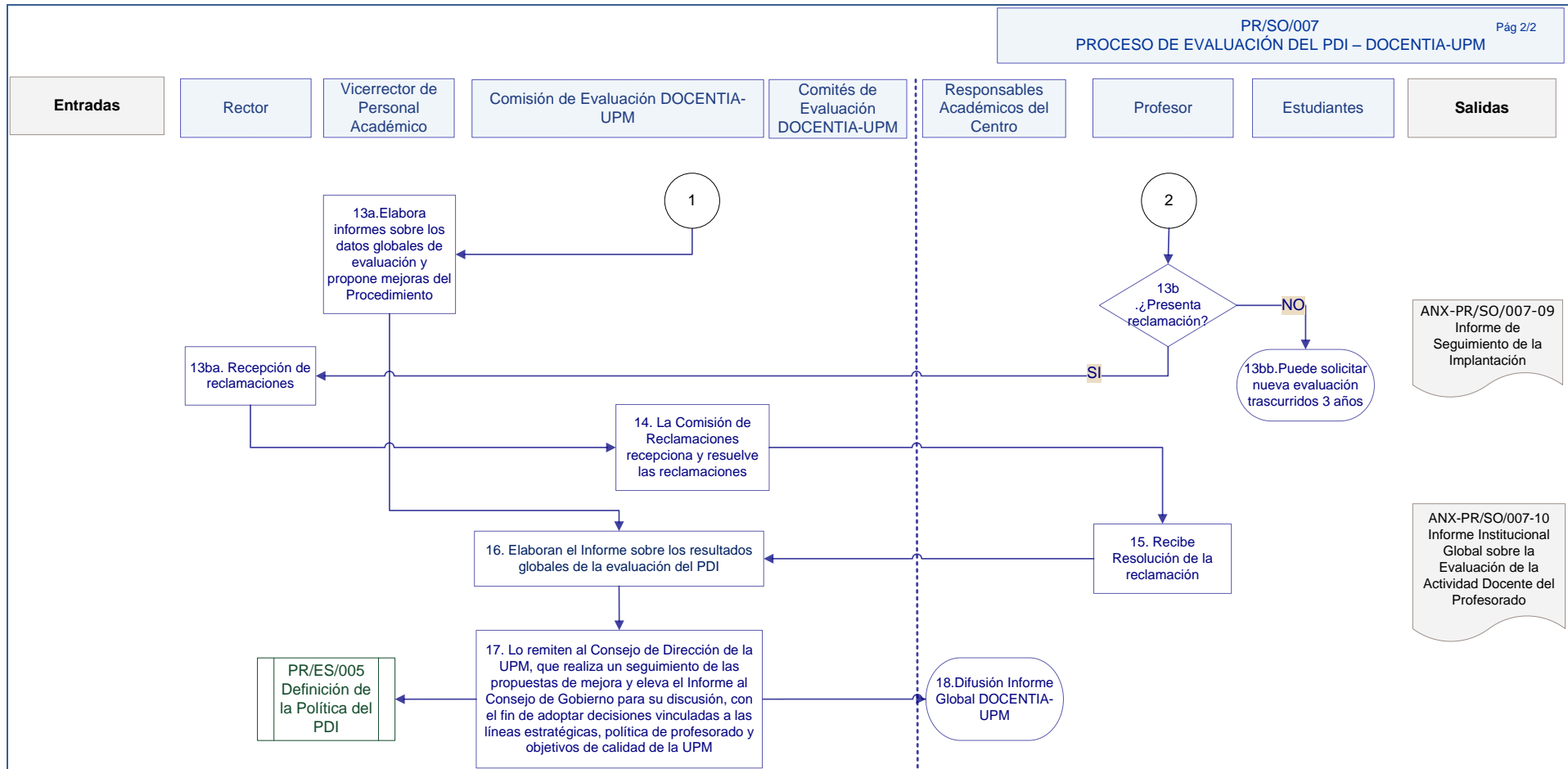

- **VPA:** Vicerrectorado de Personal Académico
- **SGPDI:** Servicio de Gestión del PDI



POLITÉCNICA

**UNIVERSIDAD POLITÉCNICA DE MADRID  
ESCUELA TÉCNICA SUPERIOR DE  
INGENIERÍA Y DISEÑO INDUSTRIAL**

escuela técnica superior de  
**ingeniería  
y diseño  
industrial**

**HISTÓRICO DE REVISIONES**

<b>FECHA</b>	<b>Nº DE REVISIÓN</b>	<b>SUMARIO</b>
08/07/2015	00	Este proceso se desarrolla entre el Rectorado y los centros de la UPM, pero al ser el Responsable el Vicerrector de Personal Académico, se considera Proceso del Rectorado de la UPM.

**ANEXOS**

[PROGRAMA DOCENTIA](#)